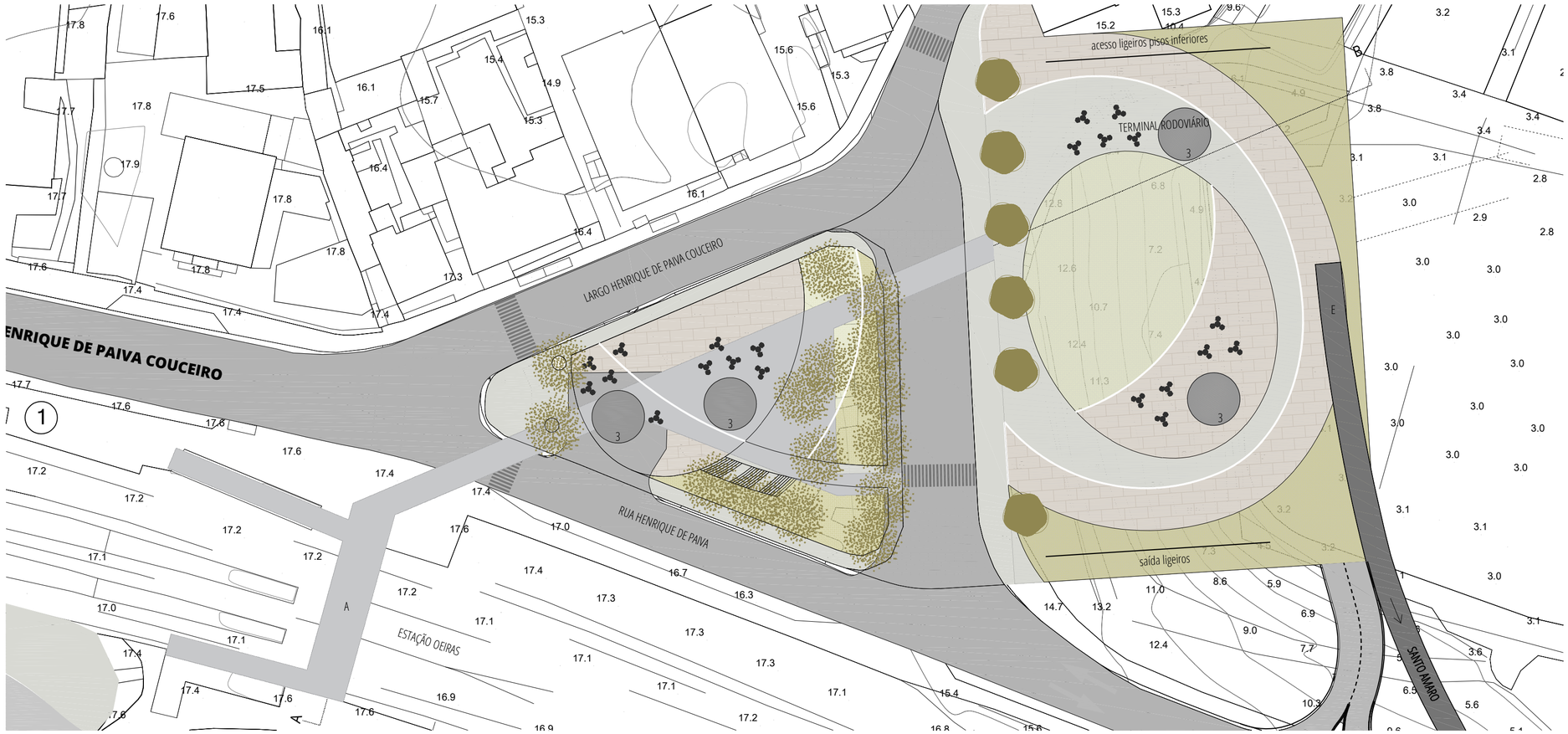

Legenda / Key

0 2.5 5 10 15 20 25 30 35 m

1 - PRAÇA PAIVA COUCEIRO

2 - PRAÇA SOBRE SILO

3 - QUIOSQUES COMÉRCIO / SERVIÇOS

A - PASSAGEM ENTRE ESTAÇÃO OEIRAS, PRAÇA PAIVA COUCEIRO E SILO

B - CLARABOIAS

C - TERMINAL RODOVIÁRIO

D - ESTACIONAMENTO SILO 200 LUGARES

E - PONTE PEDONAL / CICLOVIA ENTRE PRAÇA DO SILO E ESTAÇÃO SANTO AMARO

- CIRCULAÇÃO VIÁRIA
- ESTACIONAMENTO
- FAIXAS DE CIRCULAÇÃO PARTILHADA
- ÁRVORES EXISTENTES
- ÁRVORES PROPOSTAS
- JATOS DE ÁGUA
- MUROS-BANCO EM BETÃO 'IN SITU'
- CIRCULAÇÃO PEDONAL / CICLOVIA
- ZONAS DE ESTADIA
- MANCHAS HERBÁCEO-ARBUSTIVAS
- RELVADO
- ESCADAS
- RAMPAS
- PAINÉIS SOLARES

Revisão	Descrição	Data
06. A	Apresentação de elementos de acordo com reunião técnica	2022/04/13
05. A	Resposta notificação SAI-CMO/2020/12930	2021/01/29
01. A	Resposta notificação SAI-CMO/2019/29925	2020/03/04

Proprietário / Promotor — Owner / Promoter

Arquitectura / Coordenação — Architecture / Coordination

SARAIVA+ASSOCIADOS

25 Years. We are just starting.

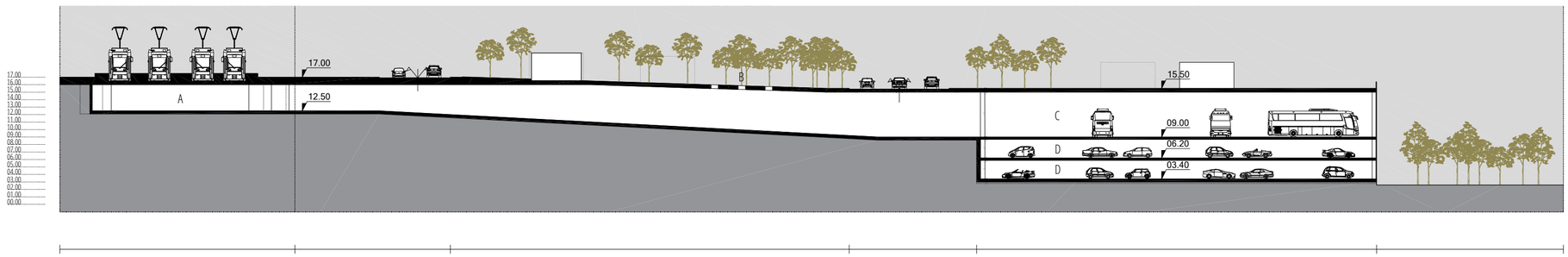

CORTE AB

Proprietário / Promotor — Owner / Promoter
EFEITO PREVISTO LDA

Título do Projecto — Project Title
ANTIGAS INSTALAÇÕES DA FUNDIÇÃO DE OEIRAS

Localização — Location
RUA DA FUNDIÇÃO DE OEIRAS, OEIRAS, PORTUGAL

Disciplina — Discipline

Fase — Stage

Título — Drawing Name
ARRANJOS EXTERIORES
PROPOSTA DE VALORIZAÇÃO DA PRAÇA PAIVA COUCEIRO E SILO - ESQUEMÁTICO

Colaboração — Team
António Maleales, arq.to (3787/s)
Tiago Salias, arq.to (5462/s)
Ana Carlota Horta, arq.ta (13636/s)
Otília Freire, arq.paisagista
João Santos, eng.

Código — Code: 8 - 1 1 1 - M I X - O E R

Ficheiro — File: 8-111-PIP-0113-SILO-R07A-V03

Alterado por — Last Change: ahorta - 29/07/2022

Data — Date: ~~JUNHO 2022~~ AGOSTO 2022

Escala — Scale: 1:500

Número do Desenho — Drawing number: A R Q P I P 0 0 1 1 3 0 7 A (Disciplina, Fase, Grupo, Numero, Folha)

Revisão — Rev.: A

C.Int.

Autor do Projecto: Miguel Saraiva, arq.to (5500/s)

Este desenho é propriedade intelectual dos seus autores, não podendo, sem prévia autorização ser reproduzido ou usado para qualquer fim a não ser o aqui indicado.
Este desenho foi desenvolvido com versões do software AUTOCAD® devidamente licenciadas de acordo com o "Contrato de Licença de Software Autodesk® da Autodesk, Inc.®"

ISO A2